

2,5 cm

XXXIX Congreso de SOMECIMA

4 líneas

2,5 cm

**EL TÍTULO DEBERÁ IR EN NEGRITA, CENTRADO, EN MAYÚSCULAS,
CON LOS NOMBRES CIENTÍFICOS *EN CURSIVA* Y SIN SIGLAS DE AUTOR**

2,5 cm

3 líneas

M.A. Sánchez¹, S. Gutiérrez²

¹ Nombre y dirección del Departamento, Instituto o Centro. E mail

² Nombre y dirección del Departamento, Instituto, o Centro. E mail

4 líneas

Resumen: El resumen no tendrá más de 250 palabras. La palabra “resumen” irá subrayada. Debe contener el estado del problema y los resultados obtenidos. Debe ser comprensible por sí mismo sin hacer referencia al texto principal.

4 cm

Palabras clave: 5 palabras como máximo no comprendidas en el título. Irán inmediatamente después de la última línea del resumen. Se incluirán también en el Summary.

4 cm

3 líneas

INTRODUCCIÓN

1 línea

Debe incluir el estado actual del problema, teniendo en cuenta otros trabajos previos si los hay, y el objetivo de la investigación.

2,5 cm

El texto estará justificado completamente. La primera línea de cada párrafo se comenzará a escribir con una tabulación con respecto a la alineación normal. No habrá separación entre párrafos. La bibliografía citada en el texto se indicará con los nombres, seguidos del año de la publicación (LOPEZ y BRAVO, 2000; KRUGER *et al.*, 2002).

2,5 cm

2 líneas

MATERIALES Y MÉTODOS

1 línea

Se describirá concisamente el material vegetal utilizado, las técnicas de cultivo, la metodología utilizada y la organización de las experiencias.

Las abreviaturas se explicarán la primera vez que se utilicen, poniendo el nombre completo del concepto que se quiere abreviar y entre paréntesis la abreviatura a utilizar. Se empleará el Sistema Internacional (SI) de unidades.

Respecto a los nombres de los productos fitosanitarios y dosis, se indicarán de la siguiente forma: 1,5 l.ha⁻¹ de Materia activa X % (Nombre comercial, Casa comercial).

Subapartados.

Los subapartados, cuando los haya, irán en negrita, dejando con respecto al párrafo anterior una línea de separación.

2,5 cm

RESULTADOS Y DISCUSIÓN

1 línea

Los resultados deben presentarse de forma lógica y objetiva, reservando las interpretaciones y especulaciones para la discusión. En la discusión, que se puede exponer en un apartado propio, se interpretan los resultados, se discute su significado y su posible similitud o discrepancia con hallazgos anteriores. Se intenta contestar a las preguntas que se formularon en la introducción y dar una perspectiva para investigaciones futuras.

Los diagramas o similares irán en un cuadro de texto para impedir su desplazamiento. Las tablas (Tabla 1) y figuras (Figura 1) se podrán intercalar dentro del texto o bien adjuntarlas al final de éste; no ocuparán más de una hoja.

Tabla 1. Poner el texto en la parte superior y dejar una línea antes de la tabla. Dispondrán de una línea horizontal al principio y al final, sin líneas verticales.

Variable A	Variable B	Variable C

La leyenda, si es necesaria, se situará al pie de la tabla o figura.



Figura 1. Número de individuos viables por tratamiento.

2 líneas

Los nombres comunes de las plantas deben escribirse en minúsculas, añadiendo entre paréntesis el nombre científico de la planta tal como se muestra en el ejemplo de la amapola (*Papaver rhoeas* L.). Las iniciales del autor se incluirán en la primera cita de la planta en el texto principal, resumen y summary pero no en el título. En las listas florísticas se utilizará únicamente la nomenclatura científica.

CONCLUSIONES

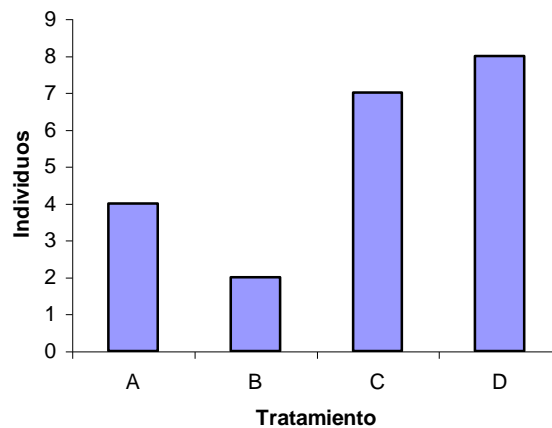
Se deben exponer como hechos probados.

↕ 1 línea

↕ 2 líneas

AGRADECIMIENTOS

Se indicarán las expresiones de agradecimiento que se consideren oportunas a los que hayan contribuido significativamente con fondos económicos o con ayuda profesional.

↕ 1 línea

↕ 2 líneas

BIBLIOGRAFIA

↕ 1 línea

La primera línea de cada referencia se escribirá con la alineación normal del escrito, pero las líneas siguientes de la referencia tendrán sangría francesa (en Word: formato-párrafo-sangría especial-francesa), es decir, se sangrarán 4 espacios. En caso de coincidencia de autor o autores y año de publicación, se introducirá una letra (a, b,...) a continuación del año; en este caso, la letra será indicada en la cita del texto, junto al año.

AUTOR, A.; AUTOR, B. (1990). Título del artículo. Revista con nombre completo, número de volumen, 308-318.

AUTOR, A. (1985). Título del capítulo. En: Título de libro. Editores. Editorial. Lugar, 399-413.

AUTOR, A. (1995). Título. Tesis doctoral, Universidad.

AUTOR, A.; AUTOR, B.; AUTOR, C. (1993). Título de libro. (Editor). Editorial. Lugar, 213-223.

↕ 2 líneas

← 4 cm

Summary: Título en inglés (subrayado). Traducción al inglés del resumen.

Los márgenes derecho e izquierdo serán de 4 cm.

Key words: Traducción al inglés de las palabras clave.

→ 4 cm